C.P.I.A. NAPOLI PROV.2

PROGETTO 10.3.1 A – FSEPON-CA-2023-3

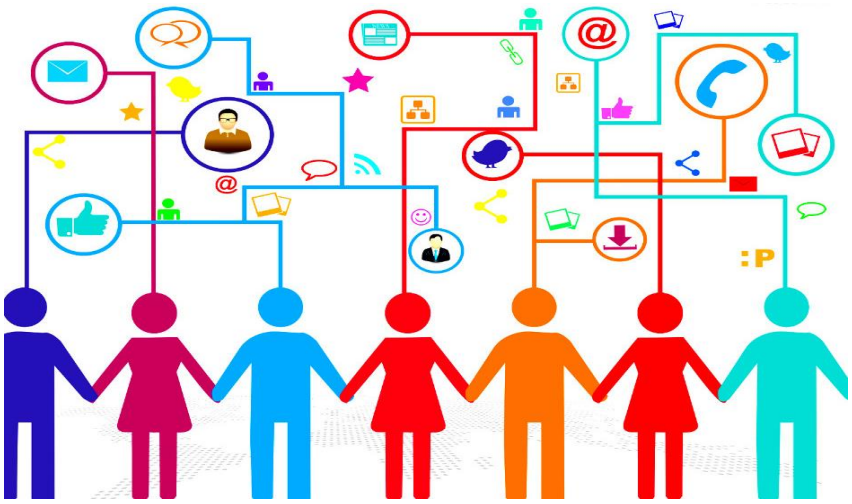

"CONOSCIAMO LA CITTA': PERCORSO DI CITTADINANZA ATTIVA"

INIZIO ATTIVITA' DIDATTICHE MARTEDI' 23/05/2023

PRESSO IC SANTAGATA PLESSO CAPORTANO - VIA CAPORTANO 14 PORTICI (NA)